RACK HOUSE

PRINCIPAIS **TÓPICOS**

- PRODUTO
- DIFERENCIAIS
- APLICAÇÕES
- ESPECIFICAÇÕES TÉCNICAS
- CONTROLES

RACK HOUSE

OUTDOOR | CO_2 | GLICOL | HFO

- Compressores scroll ou semi-herméticos pistão
- Sistemas de fluido secundário ou expansão direta
- Circuitos primários independentes
  (opcional chillers/cascata do CO_2)
- Condensação a ar ou utilizando fluido secundário
  (remotamente)
- Fluidos refrigerantes R134a, R404A, R507, R449A/R448A, R454C ou R744 (CO_2)
- Casa de máquinas climatizada ou com ventilação forçada

Faixa de capacidade 22kW - 765kW

Segurança | *Eficiência energética* | *Redução de ruído* | *Precisão de temperatura* | *Compacta* | *Redução de cobre e HFC*

PLOTTER RACKS

DIFERENCIAIS **DO PRODUTO**

- **Instalação Externa**
  - *sem necessidade de casa de máquinas*
- **Estrutura Metálica Autoportante**
  - *total mobilidade, facilidade de transporte*
  - *possibilidade de movimentação para outro local*
- **Montagem Completa de Fábrica**
  - *pronta para instalação em campo*
- **Facilidade de Manutenção**
  - *Trilho e trole para movimentação de compressores*

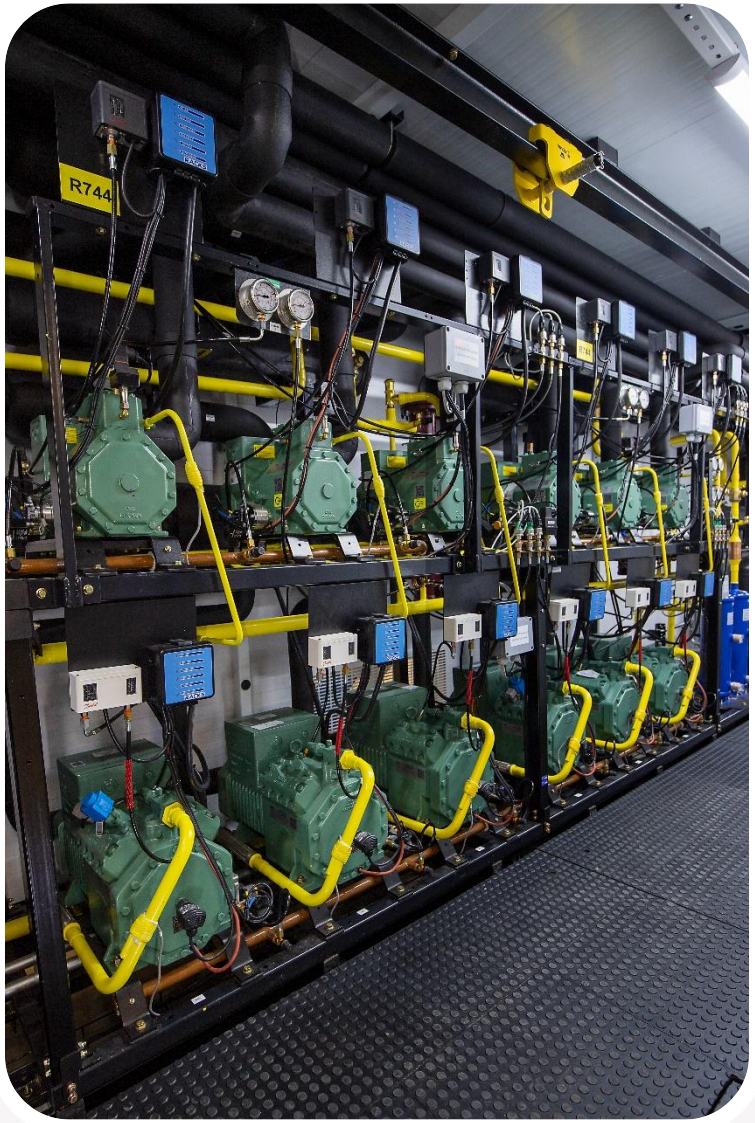

APLICAÇÕES

RACK HOUSE

PLOTTER RACKS

RACK HOUSE

PLOTTER RACKS

RACK HOUSE

PLOTTER RACKS

ESPECIFICAÇÕES TÉCNICAS

RACK HOUSE

PLOTTER RACKS

ESPECIFICAÇÕES **GERAIS**

- **Sistemas de fluido secundário ou expansão direta**
- **Fluidos refrigerantes R134a, R404A, R507, R449A/R448A, R454C ou R744 (CO2)**
- **1, 2, ou 3 grupos de sucção para uma única descarga ou 3x descargas independentes**
- **Circuitos primários independentes** (opcional chillers/cascata do CO2)
- **Subresfriamento de líquido em baixa e média temperatura**
- **Painéis PUR 50mm (fechamento de fábrica) chapa pré pintada, com a função de isolamento acústico**
- **Porta com fechadura**
- **Parafusos e elementos de fixação em inox**
- *Pintura especial do chassi e carenagem para proteção marítima contra corrosão (acessório)*
- *Sistema de recuperação de calor para aquecimento de água, trocadores dentro do Rackhouse (acessório)*

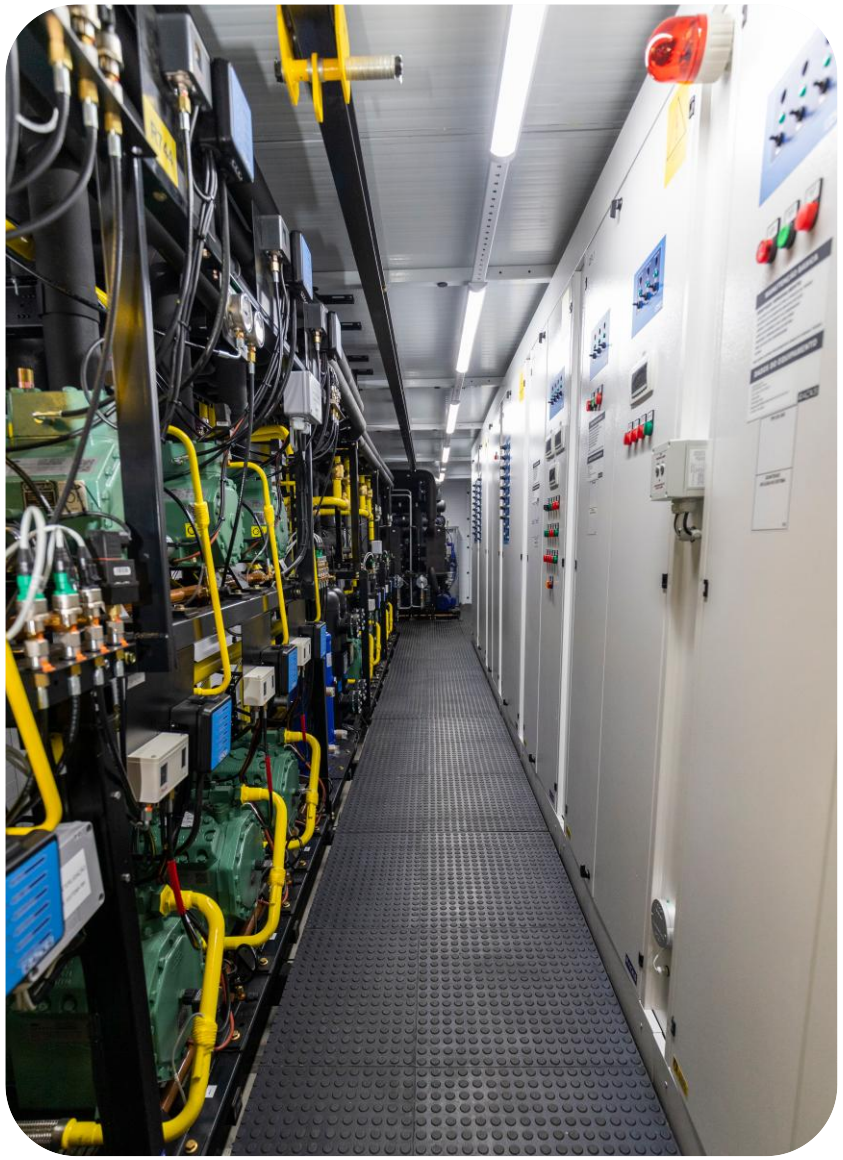

PLOTTER RACKS

ESPECIFICAÇÕES
COMPRESSORES

- **Compressores scroll ou semi-herméticos pistão**
- **Módulos de compressão:**
  - **2 a 15 compressores (HFCs/ CO_2)**
- **Sistema para movimentação de compressores e peças (Trilho e trole)**
- **Subresfriamento de líquido em baixa e média temperatura**
- **Dessuperaquecedor para resfriamento da descarga do CO2**
- *Controle de capacidade por fluxo de massa, sistema "digital" ou "CRII" (acessório)*
- *Controle de capacidade por Inversor de frequência, um por grupo de sucção (acessório)*

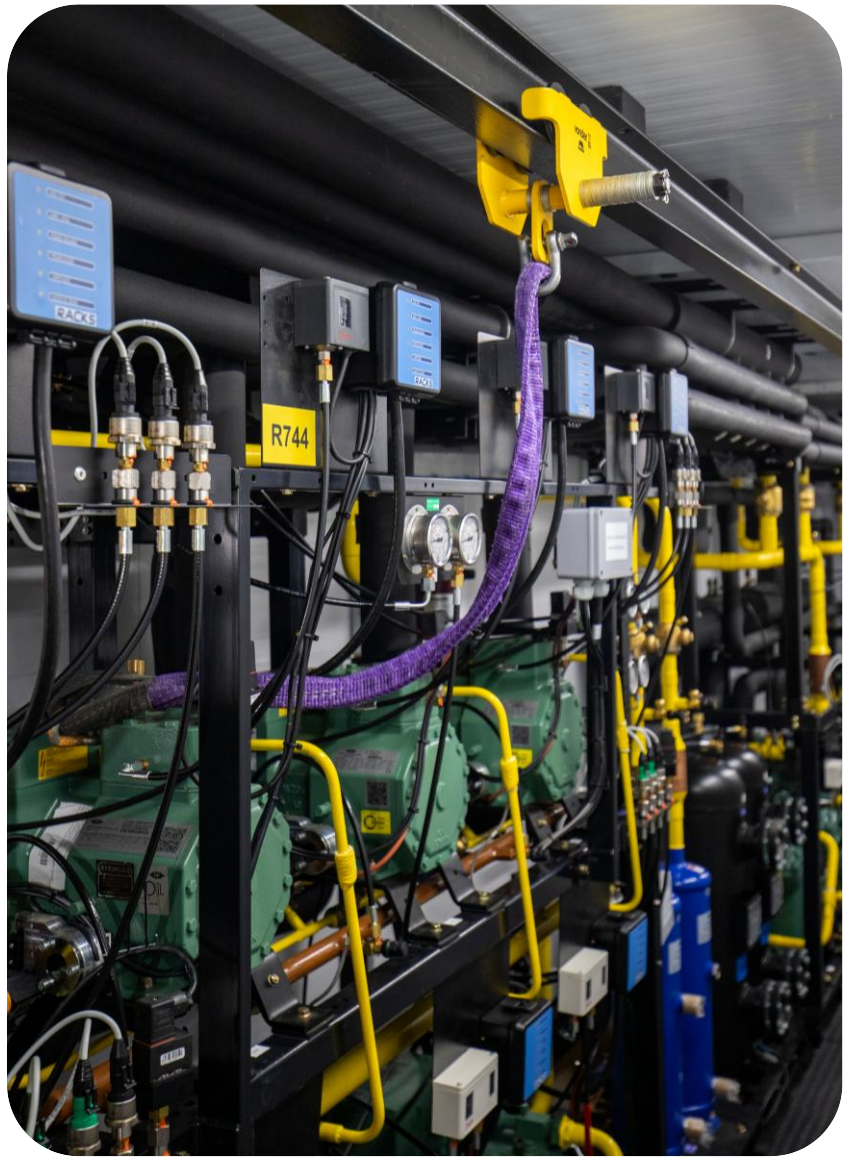

PLOTTER RACKS

ESPECIFICAÇÕES **MECÂNICAS**

- **Filtro de líquido geral* e válvula de esfera para by pass**
- **Filtros de sucção por grupo ou individual para cada compressor (dependendo da capacidade), ou sem filtro de sucção para Chiller**
- **Separador de óleo e sistema eletrônico de gerenciamento de óleo**
- **Tanque de líquido vertical com indicador de nível ou sem tanque para Chiller**
- **Detector de CO2, alarme e sistema de exaustão em caso de vazamento**
- *Filtros de sucção individual para cada compressor (acessório)*
- *Válvula de esfera para cada filtro de sucção individual (acessório)*
- *Sensor de nível eletrônico no tanque de líquido (acessório)*
- *Manômetros mecânicos (acessório)*

* incluso um jogo extra de elementos filtrantes

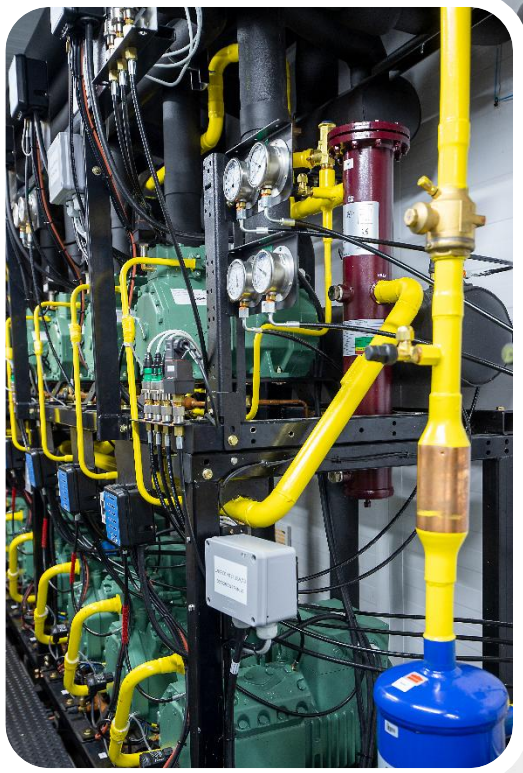

PLOTTER RACKS

ESPECIFICAÇÕES **ELÉTRICAS**

- **Alimentação elétrica, trifásica**
  - Tensão 220V/60Hz
  - Tensão 380V/60Hz, 380V/50Hz
  - Tensão 460V/60Hz
- **Quadro de Linhas e quadro Geral interno, alimentação elétrica única;**
- **Painéis elétricos internos (com ventilação forçada)**
- **Partida direta ou dividida "Part-Winding" com disjuntor motor***
- **Relé falta de fase***
- **DPS, dispositivo de proteção contra surto***
- **Iluminação LED e controle de temperatura interna com sensor de presença**
- *Soft Start para os compressores (acessório)*
- *Banco de capacitores para correção do fator de potência (acessório)*

** Proteções elétricas conforme norma NBR 5410*

PLOTTER RACKS

ESPECIFICAÇÕES
BOMBEAMENTO

- **1 bomba efetiva + 1 reserva ou**
- **2 bombas efetivas + 1 reserva**
- **Módulos chiller:**
  - Mínimo 2 trocadores de calor a placas
- **Módulos CO2:**
  - Mínimo 2 trocadores de calor a placas como condensadores
  - Dessuperaquecedor para descarga de CO_2 (placas ou ar)
- *Inversor de frequência na bomba hidráulica (acessório)*

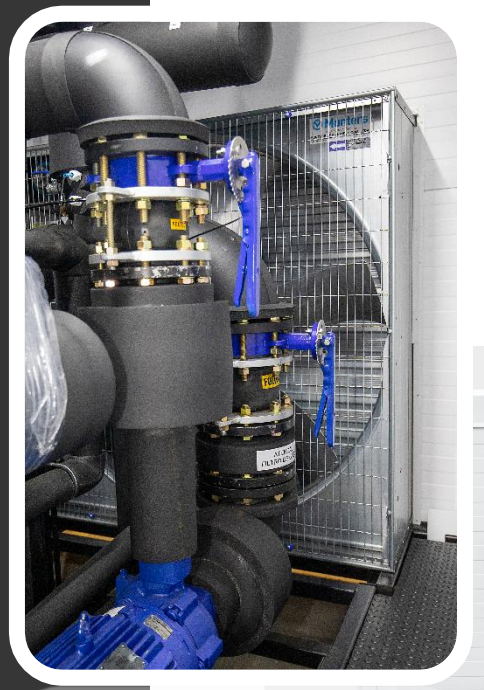

PLOTTER RACKS

CAPACIDADES

ALTA TEMPERATURA
89 kW a 765 kW

MÉDIA TEMPERATURA
65 kW a 487 kW

BAIXA TEMPERATURA
22 kW a 265 kW

- Capacidades para o sistema de Alta Temp. para R134a/Glicol, temp. saturada da sucção a 0ºC; + 45ºC de temp. de condensação;
- Capacidades para o sistema de Média Temp. para R134a/Glicol, temp. saturada da sucção a -8ºC; + 45ºC de temp. de condensação;
- Capacidades para o sistema de Baixa Temp. para CO_2, temp. saturada da sucção a -30ºC; - 4ºC de temp. de condensação;

* Para unidades de condensação combinadas, as capacidades dependem de como as cargas são divididas

CONTROLES

RACK HOUSE

CONTROLES

- Controles eletrônicos utilizando controladores Danfoss, Carel ou Copeland.

Danfoss

- Stand alone
- Stand alone + Sistema de Supervisão AKSM 880A

Carel

- Stand alone
- Stand alone + Sistema de Supervisão *Boss*

Copeland

- Dixell Stand alone
- Dixell Stand alone + Sistema de Supervisão XWEB

PLOTTER RACKS

ENDEREÇO
R. Edvino Antônio Deboni, 333
Curitiba - PR, 81330-600 - Brasil

CONTATOS
+55 41 3521-1900

comercial@plotter-racks.com.br

www.plotter-racks.com.br